

เที่ยวกับเรา..ไม่มีวันสิ้นสุด

รัสเซีย มอสโก เซนต์ปีเตอร์สเบิร์ก

7D5N

บินตรงสู่มอสโก สะสมไมล์สูงสุด 50%
เข้าชม 3 พระราชวังไฮไลท์ ปีเตอร์ฮอฟ แคนเทอริน แครมลิน



เลส์โก มอสเซนต์สเน่ห์หา

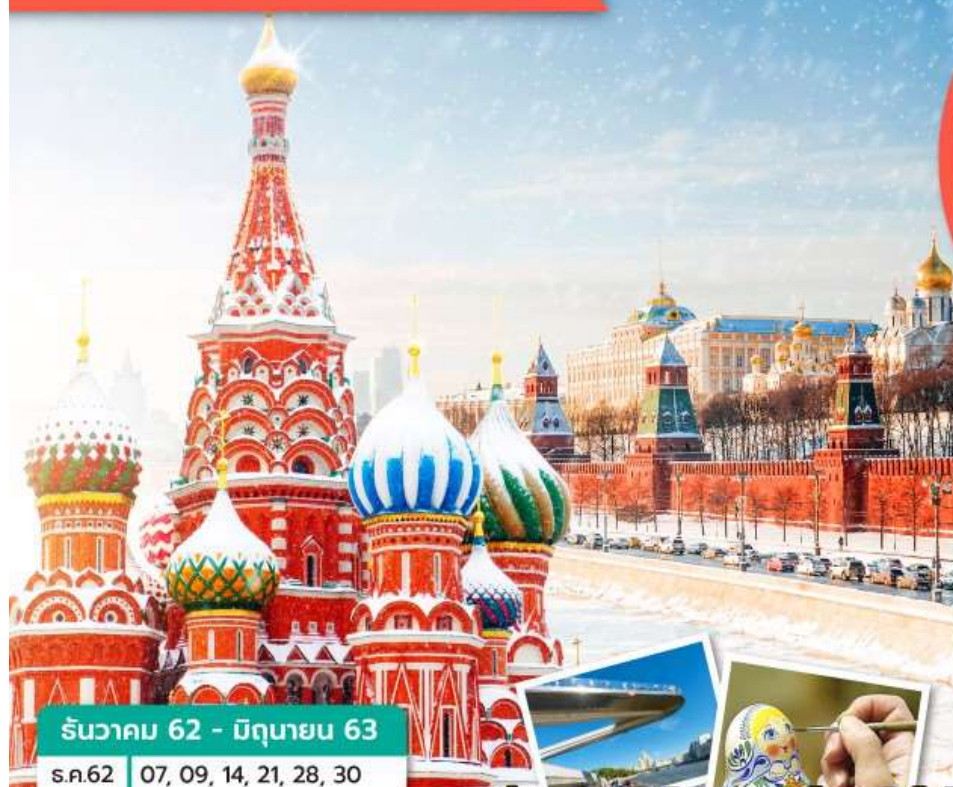

★★★★
4 พัก
โรงแรม
ดาว

ธันวาคม 62 - มิถุนายน 63	
ธ.ค.62	07, 09, 14, 21, 28, 30
ม.ค.63	01, 27
ก.พ.63	05, 15, 19, 26
มี.ค.63	02, 07, 09, 11, 16, 23
เม.ย.63	01, 04, 15, 18, 20, 22, 25
พ.ค.63	09, 13, 20, 25, 27, 30
มิ.ย.63	03, 06, 10, 13, 17, 20, 24

**ถ่ายรูปชมวิว "สวนซายาร์ตเยปาร์ค"
รับฟรี !! ตุ๊กตาแม่ลูกดก**

- พระราชวังแคนเทอริน • พระราชวังปีเตอร์ฮอฟ • พิพิธภัณฑ์เออมิทาช
- ถนนเนฟสกี • มหาวิหารเซนต์ไอแซค • บ่อมปีเตอร์แอนด์พอล • โบสถ์หยดเลือด
- พระราชวังเครมลิน • พิพิธภัณฑ์อาร์มอร์ แคมเบอร์ • จัตุรัสแดง • ห้างสรรพสินค้ากุม
- สวนซายาร์ตเย • สถานีรถไฟใต้ดินมอสโก • ถนนอารบัต
- มหาวิหารเซนต์ซาวีเย • ห้างเวกัส



น้ำหนักกระเป๋า
ไป-กลับ



บินตรง
FULL SERVICE



พักโรงแรม
4 ดาว

เริ่มต้น

44,999

วันที่หนึ่ง ท่าอากาศยานนานาชาติสุวรรณภูมิ กรุงเทพฯ ประเทศไทย - ท่าอากาศยานนานาชาติโดโมเดโดโว เมืองมอสโก ประเทศรัสเซีย – เมืองมอสโก

11.00 น. ขอเชิญคณะพร้อมกัน ณ ท่าอากาศยานนานาชาติสุวรรณภูมิ กรุงเทพฯ ประเทศไทย อาคารผู้โดยสารขาออก ชั้น 4 ประตูทางเข้าหมายเลข 3 เคาน์เตอร์ D สายการบิน Thai Airways โดยมีเจ้าหน้าที่ของบริษัทฯ คอยให้การต้อนรับ อำนวยความสะดวกตลอดขั้นตอนการเช็คอิน และ หัวหน้าทัวร์ให้คำแนะนำเพื่อเตรียมความพร้อมก่อนออกเดินทาง

14.00 น. นำท่านเดินทางสู่ ท่าอากาศยานนานาชาติโดโมเดโดโว เมืองมอสโก ประเทศรัสเซีย โดยสายการบิน Thai Airways เที่ยวบินที่ TG974 (เที่ยวบินตรง)

** ใช้เวลาบินประมาณ 10 ชั่วโมง 30 นาที บริการอาหารและเครื่องดื่มบนเครื่องบิน **



สะสมไมล์สูงสุด 50%



น้ำหนักกระเป๋า 30 กิโลกรัม



บริการอาหารร้อน ไป-กลับ บนเครื่อง

19.45 น. เดินทางถึง ท่าอากาศยานนานาชาติโดโมเดโดโว เมืองมอสโก ประเทศรัสเซีย นำท่านผ่านพิธีการตรวจคนเข้าเมืองและศุลกากร ** เวลาท้องถิ่นช้ากว่าประเทศไทยประมาณ 4 ชั่วโมง **

นำท่านเดินทางสู่ เมืองมอสโก (Moscow) เป็นเมืองหลวงของประเทศรัสเซีย มีประวัติศาสตร์ยาวนานถึง 850 ปี เป็นศูนย์กลางทางเศรษฐกิจ การเงิน การศึกษา และการเดินทางของประเทศ โดยตั้งอยู่ใกล้แม่น้ำมัสกวา ซึ่งในตัวเมืองมีประชากรอยู่อาศัยกว่า 1 ใน 10 ของประเทศ ทำให้เป็นเมืองที่มีประชากรหนาแน่นที่สุดในยุโรป และเมื่อสมัยครั้งที่สหภาพโซเวียตยังไม่ล่มสลาย เมืองมอสโกก็ยังเป็นเมืองหลวงของสหภาพโซเวียตอีกด้วย

☞ นำคณะเข้าสู่ที่พัก Holiday Inn Seligerskaya , Vega Izmailovo Hotel, Moscow หรือเทียบเท่า

ตารางอุณหภูมิรัสเซีย LOT'S GO RUSSIA

หนาว	ใบไม้พลิ	ร้อน	ใบไม้ร่วง
ธันวาคม - กุมภาพันธ์ อุณหภูมิต่ำสุด -20°C อุณหภูมิสูงสุด -5°C	มีนาคม - พฤษภาคม อุณหภูมิต่ำสุด -5°C อุณหภูมิสูงสุด 15°C	มิถุนายน - สิงหาคม อุณหภูมิต่ำสุด 15°C อุณหภูมิสูงสุด 30°C	กันยายน - พฤศจิกายน อุณหภูมิต่ำสุด -5°C อุณหภูมิสูงสุด 10°C

** อุณหภูมิเฉลี่ยโดยประมาณ **

วันที่สอง เมืองมอสโก - สถานีรถไฟความเร็วสูง - เมืองเซนต์ปีเตอร์สเบิร์ก - เมืองพุชกิน - พระราชวังแคทเธอรีน

เช้า บริการอาหารเช้า ณ ห้องอาหารของโรงแรม

นำท่านเดินทางสู่ **สถานีรถไฟความเร็วสูง (Sapsan Fast Train)** หรือเทียบเท่า เทคโนโลยีใหม่ล่าสุดจากเยอรมัน หรือที่เรียกว่า Velaro RUS EVS เป็นรถไฟความเร็วสูงของประเทศรัสเซีย การออกแบบเป็นส่วนหนึ่งของตระกูล Siemens Velaro มีความเร็วสูงสุด โดยประมาณ 250 กม. ต่อ ชม. (155 ไมล์ต่อชั่วโมง)

..... น. นำท่านเดินทางสู่ **เมืองเซนต์ปีเตอร์สเบิร์ก (Saint Petersburg)** โดยรถไฟความเร็วสูง (ใช้เวลาเดินทางประมาณ **4 ชั่วโมง**) **** รอบขบวนรถไฟ อาจปรับเปลี่ยนได้ตามความเหมาะสม โดยคำนึงถึงประโยชน์ของลูกค้าเป็นสำคัญ ****

..... น. เดินทางถึง **เมืองเซนต์ปีเตอร์สเบิร์ก (Saint Petersburg)** เมืองที่สวยงามจนได้รับสมญานามว่า "ราชินีแห่งยุโรปเหนือ" เซนต์ปีเตอร์สเบิร์ก สร้างโดยพระเจ้าซาร์ปีเตอร์มหาราช เมื่อ พ.ศ. 2246 โดยตัวเมืองเริ่มสร้างด้วยการถมทรายและหินเป็นจำนวนมากเพราะว่าพื้นที่เดิมของเมืองนั้นเป็นดินเลนของทะเล พระองค์ทรงเลือกที่จะสร้างเมืองที่บริเวณนี้เพราะว่าตัวเมืองมีทางออกทะเลบอลติกและสามารถติดต่อไปทางยุโรปและประเทศอื่นๆได้ง่าย เพื่อการปฏิรูปรัสเซียให้ทัดเทียมกับประเทศอื่นๆ ในยุโรปได้โดยง่าย ต่อมาเมืองเซนต์ปีเตอร์เบิร์กจึงได้รับสมญานามว่าหน้าต่างแห่งยุโรป และได้เป็นเมืองหลวงของจักรวรรดิรัสเซียเป็นเวลา 206 ปี (หลังจากนั้นได้ย้ายเมืองหลวงไปที่เมืองมอสโก เมื่อ พ.ศ. 2461) ชื่อเดิมของเมืองเซนต์ปีเตอร์สเบิร์ก คือ เปโตรกราด (Petrograd ใช้ในช่วง พ.ศ. 2457-2467) และ เลนินกราด (Leningrad ใช้ในช่วง พ.ศ. 2467-2534)

กลางวัน บริการอาหารกลางวัน ณ ภัตตาคาร (อาหารจีน)



นำท่านเดินทางสู่ **เมืองพุชกิน (Pushkin)** หรือที่รู้จักกันในชื่อ ซาโก เซโล ซึ่งเป็นที่พักในฤดูร้อนของราชวงศ์ที่สวยงามและเป็นบ้านที่รักและโปรดปรานของสมาชิกครอบครัวโรมานอฟทุกพระองค์

นำท่านเดินทางเข้าชม **พระราชวังแคทเธอรีน (Catherine Palace)** ที่สวยงามมากแห่งหนึ่งในรัสเซีย มีห้องต่างๆ ให้ชมนับร้อยห้อง แต่ห้องที่ทุกท่านต้องไม่พลาดชมก็คือ ห้องอำพัน หรือ ห้องแอมเบอร์รูม (The Amber Room) ที่เป็นสุดยอดงานศิลปะยุคศตวรรษที่ 18 อันประมาณค่ามิได้ ที่ช่างจากเยอรมันสร้างให้แก่ปราสาทของกษัตริย์ปรัสเซียที่ 1 แห่งรัสเซีย ประกอบด้วยไม้โอ๊คขนาดใหญ่ทึบขึ้นเนื้อที่ 100 ตารางเมตร ประดับด้วยอำพัน 6 ตัน พร้อมกระจกผ่องและโมเสก ัญมณีล้ำค่าจากอิตาลี ห้องอำพันถูกสร้างขึ้นใหม่ในช่วง 20 ปีที่ผ่านมา ปัจจุบันราคาประเมินคร่าวๆ มากกว่า 142 ล้านดอลลาร์สหรัฐ

ค่ำ บริการอาหารค่ำ ณ ภัตตาคาร (อาหารพื้นเมือง)

๘ นำคณะเข้าสู่ที่พัก **Park Inn Hotel Saint Petersburg , Saint Petersburg** หรือเทียบเท่า



วันที่สาม เมืองเซนต์ปีเตอร์สเบิร์ก - พระราชวังฤดูร้อน หรือ พระราชวังปีเตอร์ฮอฟ - พระราชวังฤดูหนาว - พิพิธภัณฑ์เฮอรัสมิ เทจ - ถนนเนฟกี

เช้า บริการอาหารเช้า ณ ห้องอาหารของโรงแรม
นำท่านเดินทางเข้าชม **พระราชวังฤดูร้อน หรือ พระราชวังปีเตอร์ฮอฟ (Peterhof Palace)** หรือ เปโตรควาเรสต์ ตั้งอยู่ริมฝั่งทะเลบอลติก สร้างในปี ค.ศ. 1705 ในสมัยพระเจ้าปีเตอร์มหาราชซึ่งพระองค์ใช้เป็นที่พักผ่อนสำหรับล่าสัตว์ในช่วงฤดูร้อน โดยมีความประสงค์จะให้พระราชวังแห่งนี้มีความงดงามยิ่งกว่าพระราชวังแวร์ซายส์ ประเทศฝรั่งเศส เพื่อแสดงถึงอำนาจความเจริญรุ่งเรืองของประเทศรัสเซีย จึงได้รวบรวมสถาปนิกและช่างฝีมือจากทั่วทุกมุมโลกมากมาย เพื่อเนรมิตสิ่งก่อสร้างและสถาปัตยกรรมที่ตกแต่งด้วยสถาปัตยกรรมแบบบาร็อค และนีโอคลาสสิค ประดาห้องต่างๆ เช่น ห้องบอลรูม ห้องท้องพระโรง เป็นต้น สัมผัสความสวยงาม ดินแดนตื่นใจกับประติมากรรมน้ำพุอันโดดเด่นอลังการสีทองเหลืองอร่าม และ รมรื่นลงตัวกับอุทยานพฤกษานานาพันธุ์ด้านหน้าพระราชวังริมฝั่งทะเลบอลติก ** น้ำพุในสวนจะไม่สามารถเปิดให้ชมความสวยงามได้ในฤดูหนาว ประมาณช่วงเดือนตุลาคม ถึง เดือนพฤษภาคม และ พระราชวังฤดูร้อนฯ อาจปิดทำการทุกวันจันทร์สิ้นเดือนหรือ วันจันทร์และวันอังคารสิ้นเดือน (2 วัน ติดต่อกัน) โดยไม่แจ้งให้ทราบล่วงหน้า ซึ่งเป็นธรรมเนียมวันหยุดของชาวพื้นเมืองรัสเซีย ที่จะเพิ่มวันหยุดในช่วงฤดูใบไม้ร่วง และ ฤดูหนาว ประมาณช่วงเดือนตุลาคม ถึง เดือนพฤษภาคม กรณีที่พระราชวังฤดูร้อนฯ ปิดทำการ ทางบริษัทขอสงวนสิทธิ์ปรับเปลี่ยนโปรแกรมได้ตามความเหมาะสม และสถานการณ์ โดยนำท่านชมความสวยงามของ พระราชวังยูสซูปอฟ หรือ พระราชวังพาฟลอฟส์ พระราชวังใต้พระราชวังหนึ่งเป็นการทดแทน ทั้งนี้ การปิดทำการของแต่ละพระราชวัง จะไม่ตรงกันทุกพระราชวัง **

กลางวัน บริการอาหารกลางวัน ณ ภัตตาคาร (อาหารจีน)



นำท่านเดินทางเข้าชม **พระราชวังฤดูหนาว (Winter Palace)** ที่ประกอบด้วยห้องต่างๆ มากกว่า 1,050 ห้อง สถานที่แห่งนี้เคยใช้เป็นที่รับรองการเสด็จเยือนประเทศรัสเซียของพระมหากษัตริย์ไทย รัชกาลที่ 5 ในการเจริญสัมพันธไมตรีระหว่างประเทศไทยกับประเทศรัสเซีย พร้อมทั้งทรงร่วมฉายพระฉายาลักษณ์ร่วมกับพระเจ้าซาร์นิโคลัสที่ 2 ของประเทศรัสเซียเพื่อเป็นที่ระลึกอีกด้วยภายในพระราชวังท่านจะได้เข้าชม **พิพิธภัณฑ์เฮอริเทจ (The State Hermitage Museum)** ซึ่งตั้งอยู่ภายในบริเวณเดียวกันกับพระราชวังฤดูหนาว พิพิธภัณฑ์แห่งนี้เป็นที่เก็บรวบรวมงานศิลปะล้ำค่าของโลกกว่า 8 ล้านชิ้น รวมทั้งภาพเขียนของจิตรกรเอกระดับโลก เช่น ลีโอนาโด ดา วินชี , ปิกัสโซ , แรมบรันด , แวนโก๊ะ ฯลฯ จัดเป็นพิพิธภัณฑ์ศิลปะที่สวยงามที่สุดและยิ่งใหญ่ที่สุดแห่งหนึ่งของโลก

นำท่านเดินทางสู่ **ถนนเนฟสกี (Nevsky Prospekt)** สร้างในปี ค.ศ. 1710 ในสมัยพระเจ้าปีเตอร์มหาราช โดยมีความยาว 4.5 กิโลเมตร เริ่มต้นที่หน้าพระราชวังฤดูหนาวและสิ้นสุดที่สถานีรถไฟ จุดเด่นอยู่ที่สถาปัตยกรรมสมัยศตวรรษที่ 18-20 ที่เรียงรายอยู่สองข้างทาง ปัจจุบันเป็นถนนสายหลักของเมืองเซนต์ ปีเตอร์สเบิร์ก ซึ่งเป็นทั้งย่านการค้า ย่านที่อยู่อาศัย ที่ตั้งของพระราชวัง โรงละคร โรงแรม และสถานที่ท่องเที่ยวที่สำคัญอีกมากมาย

**** อธิระอาหารค่ำตามอัธยาศัย เพื่อสะดวกแก่การท่องเที่ยว โดยหัวหน้าทัวร์คอยให้คำแนะนำ ****

☛ นำคณะเข้าสู่ที่พัก **Park Inn Hotel Saint Petersburg , Saint Petersburg** หรือเทียบเท่า



วันที่สี่ เมืองเซนต์ปีเตอร์สเบิร์ก - มหาวิหารเซนต์ไอแซค - ป้อมปีเตอร์และปอล - โบสถ์หยดเลือด - สถานีรถไฟความเร็วสูง เมืองมอสโก

เช้า บริการอาหารเช้า ณ ห้องอาหารของโรงแรม
 นำท่านเดินทางเข้าชม **มหาวิหารเซนต์ไอแซค (Saint Isaac's Cathedral)** เป็นมหาวิหารซึ่งสร้างขึ้นเมื่อปี ค.ศ. 1818-1858 รวมแล้วใช้เวลาก่อสร้างทั้งสิ้น 40 ปี มหาวิหารแห่งนี้สร้างขึ้นโดยดำริของพระเจ้าซาร์ อเล็กซานเดอร์ที่ 1 (Tsar Alexander I) เพื่อถวายให้กับ Saint Isaac of Dalmatia ผู้ซึ่งเป็นนักบุญอุปถัมภ์ของพระเจ้าปีเตอร์มหาราช (Peter the Great) ในอดีตมหาวิหารแห่งนี้ถือว่าเป็นมหาวิหารที่ใหญ่ที่สุดในรัสเซีย แต่ปัจจุบันตำแหน่งมหาวิหารที่ใหญ่ที่สุดในรัสเซียตกเป็นของมหาวิหารเซนต์ซาเวียร์ (Church of Christ the Savior) ซึ่งสร้างเสร็จเมื่อปีค.ศ.2000 ภายในมีรูปภาพที่สร้างด้วยโมเสกวิจิตรสวยงาม รูปเขียนไอคอนต่างๆ และหินแกรนิตขนาดใหญ่พิเศษ มหาวิหารแห่งนี้เป็นที่นับถือของชาวเมืองเป็นอย่างมาก เนื่องจากครั้งหนึ่งตัวเมืองถูกล้อมด้วยระเบิดของทหารนาซีจนราบคาบไปทั้งเมือง แต่มหาวิหารเซนต์ไอแซคแห่งนี้ ได้รับความเสียหายเพียงเล็กน้อยเท่านั้น
 นำท่านเดินทางเข้าชม **ป้อมปีเตอร์และปอล (Peter and Paul Fortress)** สิ่งก่อสร้างอันดับแรกสุดของเมือง เพื่อเป็นอนุสรณ์ต่อชัยชนะสงครามเหนือสวีเดน เป็นศิลปะแบบบารอก ตั้งอยู่บนเกาะวาซิลเยฟสกี ชมด้านในซึ่งเป็นที่เก็บศพของราชวงศ์โรมานอฟ เริ่มจากพระเจ้าปีเตอร์มหาราชจนกระทั่งกษัตริย์พระองค์สุดท้ายของราชวงศ์ พระเจ้านิโคลัสที่ 2 และครอบครัว
 นำท่านเดินทางเข้าชม **โบสถ์หยดเลือด (Church of the Savior on Spilled Blood)** ซึ่งพระเจ้าอเล็กซานเดอร์ที่ 3 ทรงสร้างขึ้นบนบริเวณที่พระเจ้าอเล็กซานเดอร์ที่ 2 พระบิดาถูกลอบปลงพระชนม์ เพื่อเป็นอนุสรณ์แด่พระบิดา ทรงนำรูปแบบสถาปัตยกรรมของรัสเซียในคริสต์ศตวรรษที่ 16-17 มาใช้ในการก่อสร้าง มีลักษณะรูปร่างคล้ายวิหารเซนต์บาซิลที่เมืองมอสโก

กลางวัน บริการอาหารกลางวัน ณ ภัตตาคาร (อาหารจีน)



นำท่านเดินทางสู่ **สถานีรถไฟความเร็วสูง (Sapsan Fast Train)** หรือเทียบเท่า เทคโนโลยีใหม่ล่าสุดจากเยอรมัน หรือที่เรียกว่า Velaro RUS EVS เป็นรถไฟความเร็วสูงของประเทศรัสเซีย การออกแบบเป็นส่วนหนึ่งของตระกูล Siemens Velaro มีความเร็วสูงสุด โดยประมาณ 250 กม. ต่อ ชม. (155 ไมล์ต่อชั่วโมง)

..... น.

นำท่านเดินทางสู่ **เมืองมอสโก (Moscow)** โดยรถไฟความเร็วสูง (ใช้เวลาเดินทางประมาณ 4 ชั่วโมง) เดินทางถึง **เมืองมอสโก (Moscow)**

..... น.

**** รอบของรถไฟ อาจปรับเปลี่ยนได้ตามความเหมาะสม โดยคำนึงถึงประโยชน์ของลูกค้าเป็นสำคัญ ****



ค่า

บริการอาหารค่ำ ณ ภัตตาคาร (อาหารพื้นเมือง)

☞ นำคณะเข้าสู่ที่พัก **Holiday Inn Seligerskaya , Vega Izmailovo Hotel, Moscow** หรือเทียบเท่า

วันที่ห้า เมืองมอสโก - พระราชวังเครมลิน - มหาวิหารอัสสัมชัญ - มหาวิหารอาร์คแอนดเจิล มิคาเอล - ระฆังยักษ์แห่งพระเจ้าซาร์ - ปืนใหญ่พระเจ้าซาร์ - พิพิธภัณฑ์อาร์เมอร์รี่ แชมเบอร์ - จัดร์สแดง - มหาวิหารเซนต์ บาซิล - หอนาฬิกาซาร์เออร์ - ห้างสรรพสินค้ากุม - อนุสรณ์สถานเลนิน - สวนซายาร์ดเย

เช้า บริการอาหารเช้า ณ ห้องอาหารของโรงแรม
นำท่านเดินทางเข้าชม **พระราชวังเครมลิน (Grand Kremlin Palace)** ที่ประทับของพระเจ้าซาร์ทุกพระองค์ จนกระทั่งพระเจ้าซาร์ปีเตอร์มหาราชทรงย้ายไปประทับที่เมืองเซนต์ ปีเตอร์สเบิร์ก ปัจจุบันเป็นที่ประชุมของรัฐบาลและที่รับรองแขกระดับประมุขของประเทศ บริเวณเดียวกันจะเป็นจัตุรัสวิหาร เป็นที่ตั้งของ **มหาวิหารอัสสัมชัญ (Assumption Cathedral)** สร้างโดยสถาปนิกชาวอิตาลีเป็นสถาปัตยกรรมแบบยอโดม 9 ยอด เป็นสถานที่ ที่พระเจ้าซาร์ใช้ทำพิธีบรมราชาภิเษก ** หากมีพิธีกรรมทางศาสนา มหาวิหารอัสสัมชัญ จะไม่อนุญาตให้เข้าชมด้านใน ** ชม **มหาวิหารอาร์คแอนดเจิล มิคาเอล (The Archangel Michael)** ที่สร้างอุทิศให้กับนักบุญอาร์คแอนดเจิล มิคาเอล ปัจจุบันเป็นที่เก็บพระศพของพระเจ้าซาร์ก่อนยุคพระเจ้าปีเตอร์มหาราช ผ่านชม **ระฆังยักษ์แห่งพระเจ้าซาร์ (Big Bell of Tsar)** สร้างในปี ค.ศ. 1733-1735 สมัยพระนางแอนนาที่ทรงประสงค์จะสร้างระฆังใบใหญ่ที่สุดในโลก แต่เกิดความผิดพลาดระหว่างหล่อทำให้ระฆังแตก ปัจจุบันตั้งอยู่ภายในพระราชวังเครมลินแห่งนี้ ผ่านชม **ปืนใหญ่พระเจ้าซาร์ (Cannons of Tsar)** สร้างในปี ค.ศ. 1586 ต้องการให้เป็นปืนใหญ่ที่สุดในโลก ที่ยังไม่เคยมีการใช้ยิงเลย ทำด้วยบรอนซ์น้ำหนัก 40 ตัน และลูกกระสุนหนัก ลูกละ 1 ตัน
นำท่านเดินทางเข้าชม **พิพิธภัณฑ์อาร์เมอร์รี่ แชมเบอร์ (State Armoury Chamber Museum)** เป็นพิพิธภัณฑ์ที่เก่าแก่ที่สุดของประเทศรัสเซีย เป็นที่เก็บสะสมทรัพย์สมบัติล้ำค่าของเจ้าชายมัสโควี ในช่วงคริสต์ศตวรรษที่ 14-15 พิพิธภัณฑ์อาร์เมอร์รี่แชมเบอร์เป็นหนึ่งในสามพิพิธภัณฑ์ที่เก็บรวบรวมทรัพย์สมบัติของพระเจ้าแผ่นดินที่สมบูรณ์แบบที่สุด ซึ่งอีก 2 ที่อยู่ที่ ประเทศอังกฤษ และ ประเทศอิหร่าน

กลางวัน บริการอาหารกลางวัน ณ ภัตตาคาร (อาหารจีน)



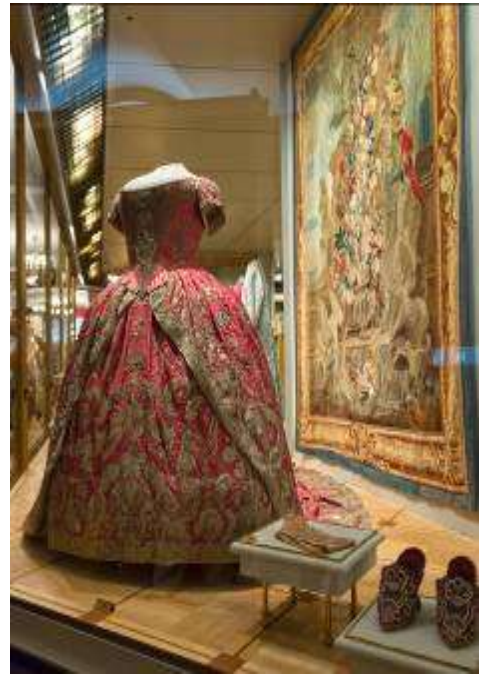

นำท่านเดินทางสู่ **จัตุรัสแดง (Red Square)** ลานกว้างใจกลางเมืองที่เป็นเวทีของเหตุการณ์สำคัญในประวัติศาสตร์ของรัสเซีย ไม่ว่าจะเป็นงานเฉลิมฉลองทางศาสนาหรือการประท้วงทางการเมือง สร้างในสมัยคริสต์ศตวรรษที่ 17 ปัจจุบันสถานที่แห่งนี้ใช้จัดงานในช่วงเทศกาลสำคัญๆ เช่น วันปีใหม่ วันชาติ วันแรงงาน และวันที่ระลึกสงครามโลกครั้งที่ 2 บริเวณโดยรอบของจัตุรัสแดงเป็นที่ตั้งของกลุ่มสถาปัตยกรรมที่สวยงาม อันได้แก่ **มหาวิหารเซนต์ บาซิล (Saint Basil's Cathedral)** สัญลักษณ์แห่งความงามของเมืองมอสโก ประกอบด้วยยอดโดม 9 ยอดที่มีสีฉูดฉาดสดใส สร้างด้วยศิลปะรัสเซียโบราณโดยสถาปนิกชาวรัสเซีย Postnik Yakovlev ด้วยรูปทรงที่มีลักษณะเป็นโดมรูปหัวหอม สีฉูดฉาดสดใส ตั้งตระหง่านสง่างาม ขนาบข้างด้วยกำแพงของพระราชวังเครมลิน ตั้งดูให้คนจำนวนไม่น้อยที่เดินทางสู่จัตุรัสแดงแล้วจะต้องถ่ายรูปเป็นที่ระลึกคู่กับมหาวิหารแห่งนี้ พร้อมกับการเรียนรู้ความเป็นมาอันยาวนานของสถานที่สำคัญนี้ควบคู่กันไป มหาวิหารเซนต์ บาซิล สร้างขึ้นโดยพระเจ้าอีวานที่ 4 (Ivan the Terrible) เพื่อเป็นอนุสรณ์สถานในการรบชนะเหนือกองทัพของมองโกลที่เมืองคาซัน (Kazan) ในปี พ.ศ. 2095 หลังจากถูกปกครองกดขี่มานานหลายร้อยปี ออกแบบโดยสถาปนิก ปอสนิค ยาคอฟเลฟ (Postnik Yakovlev) และด้วยความงดงามของสถาปัตยกรรมจึงทำให้มีเรื่องเล่าสืบต่อกันว่า พระเจ้าอีวานที่ 4 ทรงพอพระทัยในความงดงามของมหาวิหารแห่งนี้มาก จึงมีคำสั่งให้ปูนบำเหน็จแก่สถาปนิก ผู้ออกแบบด้วยการควักดวงตาทั้งสอง เพื่อไม่ให้สถาปนิกผู้นั้นสามารถสร้างสิ่งที่สวยงามกว่านี้ได้อีก การกระทำในครั้งนั้นของพระเจ้าอีวานที่ 4 จึงเป็นที่มาของสมญานาม Ivan The Terrible หรืออีวานมหาโหด นั่นเอง ชม **นาฬิกาซาวีเออร์ (Saviour Clock Tower)** ตั้งอยู่บนป้อมสปาสสกายา เป็นศิลปะโกธิก บนยอดมีดาวแดง 5 แฉกที่ท่ามาจากหีบหิม น้ำหนัก 20 ตัน ซึ่งพรรคคอมมิวนิสต์นำมาประดับไว้เมื่อปี ค.ศ. 1995 ชม **ห้างสรรพสินค้ากุ่ม (GUM Department store)** สถาปัตยกรรมที่เก่าแก่ของเมืองมอสโก สร้างในปี ค.ศ.1895 ปัจจุบันเป็นห้างสรรพสินค้าชั้นนำ จำหน่ายสินค้าแบรนด์เนม เสื้อผ้า เครื่องสำอาง น้ำหอม แบรินด์ดังที่มีชื่อเสียงที่เป็นรุ่นล่าสุด (New Collection) ชม **อนุสรณ์สถานเลนิน (Lenin Memorial)** สร้างเพื่อรำลึกถึงผู้นำคอมมิวนิสต์คนแรกของรัสเซีย ภายในคือสถานที่พักผ่อนเมื่อท่านสิ้นใจในจัตุรัสสีแดงที่เครมลิน แต่ยังคงความยิ่งใหญ่ เยี่ยมชมที่นี่ด้วยความสงบเพื่อชมร่างของบุรุษผู้กล้าในอดีตซึ่งเปิดให้ประชาชนเข้าชมแม่ท่านจะเสียชีวิตไปถึง 90 กว่าปีแล้วก็ตาม ที่เก็บศพสร้างด้วยหินอ่อนสีแดงภายในมีศพเลนินนอนอยู่บนแท่นหินมีโลงแก้วครอบอยู่

นำท่านเดินทางสู่ **สวนซายาร์เดเย (Zaryadye Park)** จุดชมวิวที่สามารถมองเห็นทัศนียภาพของเมืองมอสโกได้บริเวณกว้าง ถ่ายรูปเป็นที่ระลึกและเก็บภาพสวยงามใจกลางเมืองมอสโกได้ในมุมสูงอีกด้วย

**** อิ่มอร่อยตามอัธยาศัย เพื่อสะดวกแก่การท่องเที่ยว โดยหัวหน้าทัวร์คอยให้คำแนะนำ ****

☞ นำคณะเข้าสู่ที่พัก **Holiday Inn Seligerskaya , Vega Izmailovo Hotel, Moscow** หรือเทียบเท่า



วันที่หก เมืองมอสโก - สถานีรถไฟใต้ดินเมืองมอสโก - ถนนอารบัต - มหาวิหารเซนต์ซาเวียร์ - ห้างเวกัส - ท่าอากาศยานนานาชาติโดโมเดโดโว เมืองมอสโก ประเทศรัสเซีย - ท่าอากาศยานนานาชาติสุวรรณภูมิ กรุงเทพฯ ประเทศไทย

เช้า บริการอาหารเช้า ณ ห้องอาหารของโรงแรม

นำท่านเดินทางสู่ **สถานีรถไฟใต้ดินเมืองมอสโก (Moscow Metro)** ถือได้ว่าเป็นความสวยงามมากที่สุดในโลก ด้วยความโดดเด่นทางสถาปัตยกรรมการตกแต่งภายในสถานี ความสวยงามของสถานีรถไฟใต้ดินมีจุดเริ่มต้นมาจากช่วงแรกสุดที่สถานีขึ้นมาเป็นผู้นำสภาพโซเวียต ลักษณะของสถาปัตยกรรมที่นำมาตกแต่งภายในสถานีนั้นเป็นลักษณะของงานศิลปะที่สร้างขึ้นเพื่อระลึกถึงคุณความดีของวีรบุรุษ (Monumental Art) ซึ่งจะสื่อออกมาในรูปของงานปั้น รูปหล่อ ภาพสลักปูนดำ ภาพวาดประดับลวดลายแบบโมเสก



นำท่านเดินทางสู่ **ถนนอาร์บัต (Arbat Street)** เป็นถนนคนเดินยาวประมาณ 1 ก.ม. เป็นทั้งย่านการค้า แหล่งรวมวัยรุ่น ร้านค้าของที่ระลึก ร้านนั่งเล่น และยังมีศิลปินมานั่งวาดรูปเหมือน รูปล้อเลียน และศิลปินเล่นดนตรีเปิดหมวกอีกด้วย **บริการอาหารกลางวัน ณ กัตตาการ์ (อาหารพื้นเมือง)**

กลางวัน



นำท่านแวะถ่ายรูปเป็นที่ระลึกด้านหน้า **มหาวิหารเซนต์ซาวีเยอร์ (Cathedral of Christ the Saviour)** หรือที่เรียกกันว่า มหาวิหารโดมทอง (ไม่อนุญาตให้ถ่ายรูปด้านใน) สร้างขึ้นเพื่อเป็นอนุสรณ์แห่งชัยชนะในสงครามโปเลียน เมื่อปี ค.ศ.1812 โดยพระเจ้าซาร์อเล็กซานเดอร์ที่ 1 ใช้เวลาก่อสร้างนานถึง 45 ปี เป็นวิหารที่สำคัญของนิกายรัสเซียออร์ทอดอกซ์ ใช้ประกอบพิธีกรรมที่สำคัญระดับชาติ ** หากมีพิธีกรรมทางศาสนา มหาวิหารเซนต์ซาวีเยอร์ จะไม่อนุญาตให้เข้าชมด้านใน **



นำท่านเดินทางสู่ **ห้างเวกัส เมกะ สโตร์ (Vegus Mega Store)** อีสรระช้อปปิ้งสินค้าแบรนด์ชื่อดัง อาทิเช่น Boss , Calvin Klein , Esprit , Converse , Lacoste, Benetton ฯลฯ หรืออาจจะเป็นสินค้าของฝากต่างๆของประเทศรัสเซีย

****อีสรระอาหารเย็นตามอัธยาศัย เพื่อสะดวกแก่การท่องเที่ยว โดยหัวหน้าทัวร์คอยให้คำแนะนำ ****

นำท่านเดินทางสู่ **ท่าอากาศยานนานาชาติโดโมเดโดโว เมืองมอสโก ประเทศรัสเซีย**

22.00 น.

นำท่านเดินทางสู่ **ท่าอากาศยานนานาชาติสุวรรณภูมิ กรุงเทพฯ ประเทศไทย** โดยสายการบิน **Thai Airways** เที่ยวบินที่ **TG975 (เที่ยวบินตรง)**

**** ใช้เวลาบินประมาณ 10 ชั่วโมง 30 นาที บริการอาหารและเครื่องดื่มบนเครื่องบิน ****

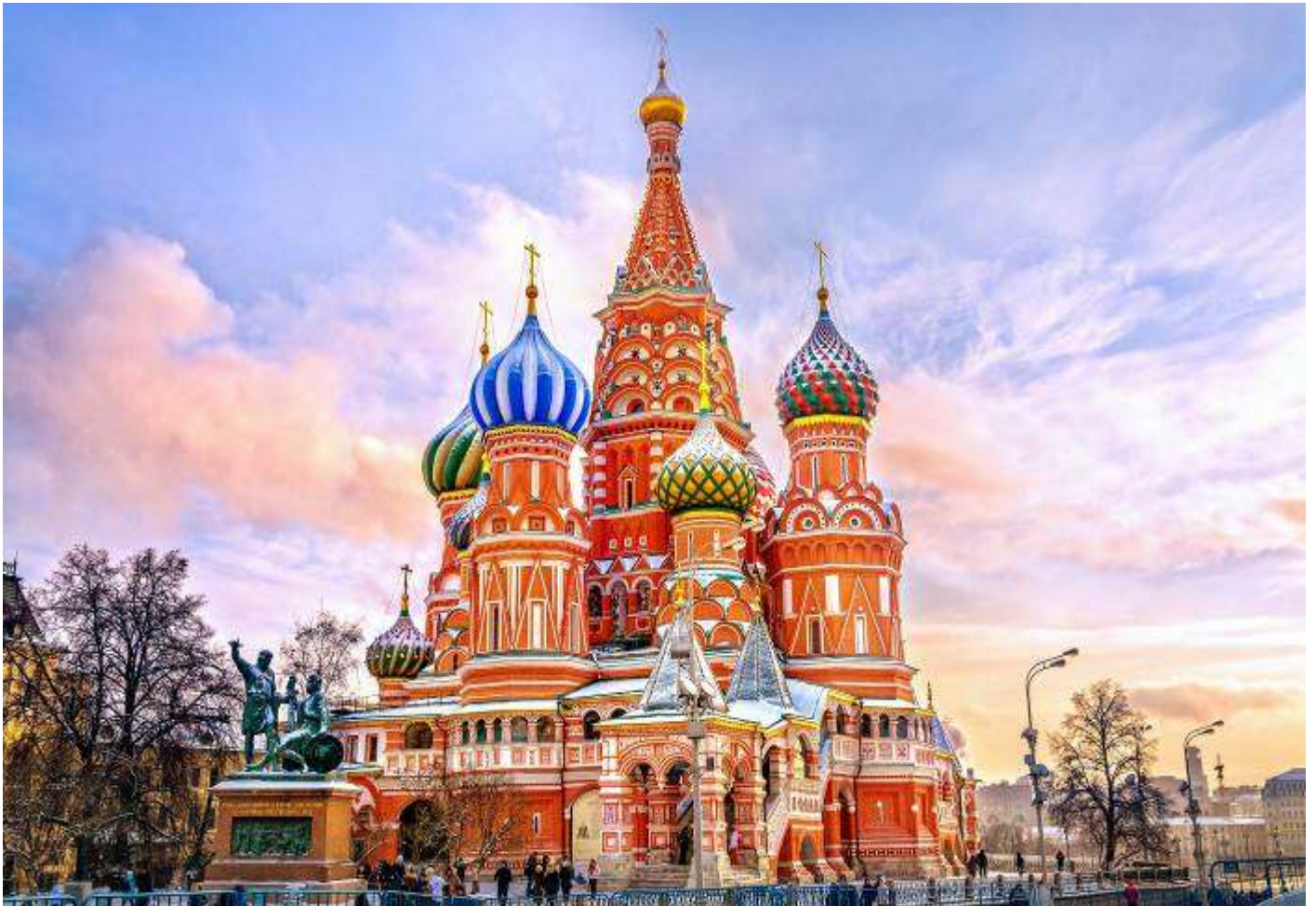

วันที่เจ็ด

ท่าอากาศยานนานาชาติสุวรรณภูมิ กรุงเทพฯ ประเทศไทย

10.50 น.

เดินทางถึง **ท่าอากาศยานนานาชาติสุวรรณภูมิ กรุงเทพฯ ประเทศไทย** โดยสวัสดิภาพและความประทับใจ

อัตราค่าบริการ

กำหนดการเดินทาง	ผู้ใหญ่ ห้องละ 2-3 ท่าน	1 เด็ก 2 ผู้ใหญ่ เด็กมีเตียง (เด็กอายุไม่เกิน 12 ปี)	1 เด็ก 2 ผู้ใหญ่ เด็กไม่มีเตียง (เด็กอายุไม่เกิน 12 ปี)	พักเดี่ยว เพิ่ม	ราคา ไม่รวม ตัว
07 – 13 ธันวาคม 2562 Bus 1	48,999	48,999	47,999	9,000	28,999
07 – 13 ธันวาคม 2562 Bus 2	48,999	48,999	47,999	9,000	28,999
09 – 15 ธันวาคม 2562	49,999	49,999	48,999	9,000	29,999
14 – 20 ธันวาคม 2562	49,999	49,999	48,999	9,000	29,999
21 – 27 ธันวาคม 2562	49,999	49,999	48,999	9,000	29,999
ปีใหม่ 28 ธ.ค. – 03 ม.ค. 2563	57,999	57,999	56,999	10,000	32,999
ปีใหม่ 30 ธ.ค. – 05 ม.ค. 2563	57,999	57,999	56,999	10,000	32,999
ปีใหม่ 01 – 07 มกราคม 2563	55,999	55,999	54,999	10,000	32,999
27 ม.ค. – 02 ก.พ. 2563	44,999	44,999	43,999	9,000	29,999
05 – 11 กุมภาพันธ์ 2563	45,999	45,999	44,999	9,000	30,999
15 – 21 กุมภาพันธ์ 2563	44,999	44,999	43,999	9,000	29,999
19 – 25 กุมภาพันธ์ 2563	44,999	44,999	43,999	9,000	29,999
26 ก.พ. – 03 มี.ค. 2563	44,999	44,999	43,999	9,000	29,999
02 – 08 มีนาคม 2563	45,999	45,999	44,999	9,000	30,999
07 – 13 มีนาคม 2563	45,999	45,999	44,999	9,000	30,999
09 – 15 มีนาคม 2563	45,999	45,999	44,999	9,000	30,999
11 – 17 มีนาคม 2563	45,999	45,999	44,999	9,000	30,999
16 – 22 มีนาคม 2563	45,999	45,999	44,999	9,000	30,999
23 – 29 มีนาคม 2563	45,999	45,999	44,999	9,000	30,999
01 - 07 เมษายน 2563	47,999	47,999	46,999	9,000	32,999
04 - 10 เมษายน 2563	47,999	47,999	46,999	9,000	32,999
15 – 21 เมษายน 2563 Bus 1	47,999	47,999	46,999	9,000	32,999
15 – 21 เมษายน 2563 Bus 2	47,999	47,999	46,999	9,000	32,999
18 – 24 เมษายน 2563	45,999	45,999	44,999	9,000	30,999
20 – 26 เมษายน 2563	45,999	45,999	44,999	9,000	30,999
22 – 28 เมษายน 2563	45,999	45,999	44,999	9,000	30,999
25 เม.ย. – 01 พ.ค. 2563	45,999	45,999	44,999	9,000	30,999
09 – 15 พฤษภาคม 2563	51,999	51,999	50,999	9,000	35,999
13 – 19 พฤษภาคม 2563	51,999	51,999	50,999	9,000	35,999
20 – 26 พฤษภาคม 2563	51,999	51,999	50,999	9,000	35,999
25 – 31 พฤษภาคม 2563	51,999	51,999	50,999	9,000	35,999
27 พ.ค. – 02 มิ.ย. 2563	51,999	51,999	50,999	9,000	35,999
30 พ.ค. – 05 มิ.ย. 2563	51,999	51,999	50,999	9,000	35,999
03 – 09 มิถุนายน 2563	51,999	51,999	50,999	9,000	35,999
06 – 12 มิถุนายน 2563	51,999	51,999	50,999	9,000	35,999
10 – 16 มิถุนายน 2563	51,999	51,999	50,999	9,000	35,999
13 – 19 มิถุนายน 2563	51,999	51,999	50,999	9,000	35,999
17 – 23 มิถุนายน 2563	51,999	51,999	50,999	9,000	35,999
20 – 26 มิถุนายน 2563	51,999	51,999	50,999	9,000	35,999
24 – 30 มิถุนายน 2563	51,999	51,999	50,999	9,000	35,999

**** อัตรานี้ ยังไม่รวมค่าที่บุคคลขึ้นรถ หัวหน้าทัวร์ และมัดคเทศก์ท้องถิ่น ****

**** อัตราค่าบริการ สำหรับเด็กอายุไม่ถึง 2 ขวบ ณ วันเดินทางกลับ (Infant) ท่านละ 10,000 บาท ****

**** หากท่านที่ต้องออกตัวภายใน (เครื่องบิน , รถทัวร์, รถไฟ) กรุณาสอบถามที่เจ้าหน้าที่ทุกครั้งก่อนทำการออกตัวเนื่องจากสายการบิน อาจมีการปรับเปลี่ยนไฟล์ท หรือ เวลาบิน โดยไม่ได้แจ้งให้ทราบล่วงหน้า ****

**** สำหรับอัตราค่าบริการนี้ จำเป็นต้องมีผู้เดินทางจำนวน 15 ท่าน ขึ้นไป ในแต่ละคณะ กรณีที่มีผู้เดินทางไม่ถึงตามจำนวนที่กำหนด ทางบริษัทฯ ขอสงวนสิทธิ์ในการเลื่อนการเดินทาง หรือ เปลี่ยนแปลงอัตราค่าบริการ (ปรับราคาเพิ่มขึ้น เพื่อให้คณะได้ออกเดินทาง ตามความต้องการของผู้เดินทาง) ****

อัตราค่าบริการนี้รวม

- ค่าบัตรโดยสารตัวเครื่องบินไป-กลับ พร้อมคณะ ชั้นประหยัด (Economy Class) ของสายการบิน **Thai Airways** ไม่สามารถเปลี่ยนแปลง (Upgrade) หรือ เปลี่ยนแปลง วันเดินทางกลับ (Change Date) ไม่ว่ากรณีใดก็ตามซึ่งที่นี้ถึงถูกระบุให้เป็นหมู่คณะ และสามารถสะสมไมล์ได้สูงสุด 50%
- ค่าภาษีน้ำมัน และ ภาษีสนามบินทุกแห่งที่มี
- ค่าธรรมเนียมการโหลดกระเป๋าสัมภาระลงใต้ท้องเครื่องบิน โดยสายการบิน **Thai Airways** อนุญาตให้โหลดกระเป๋าสัมภาระลงใต้ท้องเครื่องบินได้ ท่านละ 2 ชิ้น โดยมีน้ำหนักรวมกันไม่เกิน 30 กก. (สามารถแบ่งได้เป็น 2 ชิ้น เช่น 23 กก. 1 ชิ้น / 7 กก. 1 ชิ้น = รวม 30 กก.)
- ค่ารถโค้ชปรับอากาศตลอดเส้นทาง ตามรายการระบุ (ยังไม่รวมที่บุคคลขึ้นรถ)
- ค่าโรงแรมที่พักระดับมาตรฐาน ตามรายการระบุ (พักห้องละ 2 ท่าน หรือ 3 ท่าน ต่อห้อง กรณีที่โรงแรมมีห้องพัก 3 ท่าน Triple แบบเสริมเตียงว่าง) กรณีมีงานเทรดแฟร์ การแข่งขันกีฬา หรือ กิจกรรมอื่นๆ ที่ทำให้โรงแรมตามรายการที่ระบุเต็ม ทางบริษัทฯขอสงวนสิทธิ์ ในการปรับเปลี่ยนโรงแรมที่พักไปเป็นเมืองใกล้เคียงแทนโดยอ้างอิงมาตรฐานคุณภาพและความเหมาะสมโดยคำนึงถึงประโยชน์ของลูกค้าเป็นสำคัญ
- ค่าเข้าชมสถานที่ต่างๆ ตามรายการระบุ กรณีไม่รวมจะชี้แจงไว้ในโปรแกรมชัดเจน
- ค่าอาหาร ตามรายการระบุ โดยทางบริษัทฯขอสงวนสิทธิ์ในการปรับเปลี่ยนได้ตามความเหมาะสม โดยคำนึงถึงประโยชน์ของลูกค้าเป็นสำคัญ
- ค่าจ้างมัดคเทศก์คอยบริการ และ อำนวยความสะดวกตลอดการเดินทาง
- ค่าประกันอุบัติเหตุระหว่างเดินทาง วงเงินท่านละ 1,000,000 บาท (เงื่อนไขตามกรมธรรม์) กรณีต้องการซื้อประกันเพิ่มเพื่อคุ้มครองสุขภาพกรุณาติดต่อเจ้าหน้าที่เป็นกรณีพิเศษ

อัตราค่าบริการนี้ไม่รวม

- ค่าใช้จ่ายส่วนตัวนอกเหนือจากรายการที่ระบุ เช่น ค่าทำหนังสือเดินทาง ค่าโทรศัพท์ ค่าโทรศัพท์ทางไกล ค่าอินเตอร์เน็ต ค่าช้อปปิ้ง มินิบาร์ในห้อง รวมถึงค่าอาหาร เครื่องดื่มที่สั่งเพิ่มนอกเหนือรายการระบุ และ ค่าพาหนะต่างๆ ที่ไม่ได้ระบุไว้ในรายการ (กรุณาสอบถามอัตราค่าบริการจากหัวหน้าทัวร์ ก่อนการใช้บริการทุกครั้ง)
- ค่าภาษีมูลค่าเพิ่ม 7% และภาษีหัก ณ ที่จ่าย 3% กรณีต้องการออกใบเสร็จรับเงินในนามบริษัท
- ค่าที่บุคคลขึ้นรถ มัดคเทศก์ท้องถิ่น และ หัวหน้าทัวร์ รวมทั้ง 3 ท่าน ตลอดการเดินทาง ตามธรรมเนียม 70 เหรียญดอลลาร์สหรัฐอเมริกา (USD) หรือ ค่าวนเป็นเงินไทยประมาณ 2,150 บาท (THB) รวมไปถึงเด็กอายุมากกว่า 2 ปี ยกเว้น เด็กอายุไม่ถึง 2 ปี ณ วันเดินทางกลับ (Infant) ทั้งนี้ท่านสามารถให้มากกว่านี้ได้ตามความเหมาะสมและความพึงพอใจของท่าน**

เงื่อนไขการจอง และ การชำระค่าบริการ

1. นักท่องเที่ยวหรือเอเยนต์ กรุณาทำการจองล่วงหน้าอย่างน้อย 45 วัน ก่อนการเดินทาง **พร้อมชำระเงินมัดจำ ท่านละ 20,000 บาท** ภายใน 3 วัน หลังจากวันจอง ตัวอย่างเช่น ท่านทำจองวันที่ 1 กรุณาชำระเงินมัดจำ ส่วนนี้ภายในวันที่ 3 ก่อนเวลา 14.00 น. เท่านั้น โดยระบบจะยกเลิกอัตโนมัติทันที หากยังไม่ได้รับยอดเงินมัดจำตามเวลาที่กำหนด และหากท่านมีความประสงค์จะเดินทางในพีเรียดเดิม ท่านจำเป็นต้องเช็คที่ว่างและทำจองเข้ามาใหม่อีกครั้ง กรณีที่คณะเต็ม มีคิวรอ (Waiting List) ทางบริษัทฯขอสงวนสิทธิ์ในการให้สิทธิ์ลูกค้ารายถัดไป เป็นไปตามระบบ ตามวัน และ เวลา ที่ทำรายการจองเข้ามาตามลำดับ เนื่องจากทุกพีเรียดทางบริษัทมีที่นั่งราคาพิเศษจำนวนจำกัด
2. นักท่องเที่ยวหรือเอเยนต์ กรุณาชำระค่าทัวร์ส่วนที่เหลือทั้งหมด ครบ 100% ก่อนวันเดินทางอย่างน้อย 21 วัน กรณีนักท่องเที่ยวหรือเอเยนต์ไม่ชำระเงิน หรือ ชำระเงินไม่ครบภายในกำหนด ไม่ว่าส่วนใดส่วนหนึ่ง รวมไปถึง กรณีเช็คของท่านถูกปฏิเสธการจ่ายเงินไม่ว่ากรณีใดๆก็ตาม **รวมทั้ง กรณีที่อยู่ในช่วงรอผลการอนุมัติวีซ่า รอนัดสัมภาษณ์วีซ่า** ที่ทำให้ทางบริษัทไม่ได้รับเงินตามเวลาที่กำหนดไม่ว่ากรณีใดๆก็ตาม คือ ก่อนวันเดินทางอย่างน้อย 30 วัน ให้ถือว่านักท่องเที่ยวสละสิทธิการเดินทางในทัวร์นั้นๆทันที
3. การติดต่อใดๆ กับทางบริษัท เช่น แฟกซ์ อีเมลล์ หรือ จดหมายฯ ต้องทำในวันเวลาทำการของทางบริษัท ดังนี้ วันจันทร์ ถึง ศุกร์ เวลา 9.00 น.-18.00 น. และ วันเสาร์ เวลา 9.00 น.-14.00 น. นอกจากวันเวลาดังกล่าวและวันหยุดนักขัตฤกษ์ที่รัฐบาลประกาศในปีนั้นๆถือว่าเป็นวันหยุดทำการของทางบริษัท

เงื่อนไขการยกเลิกการเดินทาง

1. กรณีที่นักท่องเที่ยวหรือเอเยนต์ต้องการขอยกเลิกการเดินทาง หรือ เลื่อน หรือ เปลี่ยนแปลง การเดินทาง นักท่องเที่ยวหรือเอเยนต์ (ผู้มีรายชื่อในเอกสารการจอง) จะต้องแพกซ์ อีเมลล์ หรือ เดินทางมาที่บริษัทอย่างใดอย่างหนึ่ง เพื่อลงนามในเอกสารแจ้งยืนยันยกเลิกการจองกับทางบริษัทเป็นลายลักษณ์อักษรเท่านั้น ทางบริษัทไม่รับยกเลิกการจองผ่านทางโทรศัพท์ไม่ว่ากรณีใดๆทั้งสิ้น
2. กรณีนักท่องเที่ยวหรือเอเยนต์ต้องการขอรับเงินค่าบริการคืน นักท่องเที่ยวหรือเอเยนต์ (ผู้มีรายชื่อในเอกสารการจอง) จะต้องแพกซ์ อีเมลล์ หรือ เดินทางมาที่บริษัทอย่างใดอย่างหนึ่ง เพื่อลงนามดำเนินการขอรับเงินค่าบริการคืน โดยแนบหนังสือมอบอำนาจประกอบ (กรณีดำเนินการแทนผู้เดินทาง) พร้อมหลักฐาน ได้แก่ ใบเรียกเก็บเงิน หลักฐานการชำระค่าบริการต่างๆทั้งหมด พาสปอร์ตหน้าแรกของผู้เดินทาง สำเนาบัตรประชาชนของผู้รับมอบอำนาจ และหน้าสมุดบัญชีธนาคารที่ต้องการให้นำเงินเข้าให้ครบถ้วน โดยมีเงื่อนไขการคืนเงินค่าบริการดังนี้
 - 2.1 **แจ้งยกเลิก 30 วัน ขึ้นไป ก่อนการเดินทาง คืนค่าใช้จ่ายทั้งหมด ** กรณีวันเดินทางตรงกับวันหยุดนักขัตฤกษ์ ไม่ว่าวันใดวันหนึ่ง ทางบริษัทขอสงวนสิทธิ์ในการยกเลิกการเดินทางไม่น้อยกว่า 45 วัน ****
 - 2.2 **แจ้งยกเลิก 16-29 วัน ก่อนการเดินทาง เก็บค่าใช้จ่ายท่านละ 20,000 บาท ** กรณีที่มีค่าใช้จ่ายตามจริงมากกว่ากำหนด ทางบริษัทขอสงวนสิทธิ์ในการเรียกเก็บค่าใช้จ่ายเพิ่ม ที่เกิดขึ้นจริงทั้งหมด ****
 - 2.3 **แจ้งยกเลิกน้อยกว่า 15 วัน ทางบริษัทขอสงวนสิทธิ์ในการ **ไม่คืนค่าใช้จ่ายทั้งหมด****
**** ทั้งนี้ ทางบริษัทจะหักค่าใช้จ่ายที่ได้จ่ายจริงจากค่าบริการที่ชำระแล้วเนื่องจากการจัดเตรียม การจัดการนำเที่ยวให้แก่นักท่องเที่ยว เช่น การสำรองที่นั่งตัวเครื่องบิน การจองที่พัก เป็นต้น ****
3. การเดินทางที่ต้องการันต์มีดเจ้าหรือซื้อขาดแบบมีเงื่อนไข หรือเที่ยวบินเหมาลำ Charter Flight หรือ Extra Flight กับสายการบิน หรือผ่านตัวแทนในประเทศหรือต่างประเทศ จะไม่มีการคืนเงินมัดจำหรือค่าบริการทั้งหมดไม่ว่ากรณีใดๆก็ตาม
4. สำหรับอัตราค่าบริการนี้ จำเป็นต้องมีผู้เดินทางจำนวน 20 ท่าน ขึ้นไป ในแต่ละคณะ กรณีที่มีผู้เดินทางไม่ถึงตามจำนวนที่กำหนด ทางบริษัทฯ ขอสงวนสิทธิ์ในการยกเลิก เลื่อน หรือ เปลี่ยนแปลง อัตราค่าบริการ (ปรับราคาเพิ่มขึ้น เพื่อให้คณะได้ออกเดินทาง ตามความต้องการ) โดยทางบริษัทจะแจ้งให้นักท่องเที่ยวหรือเอเยนต์ทราบล่วงหน้าอย่างน้อย 10 วัน ก่อนการเดินทางสำหรับประเทศที่ไม่มีวีซ่า และ อย่างน้อย 21 วัน ก่อนการเดินทางสำหรับประเทศที่มีวีซ่า แต่หากทางนักท่องเที่ยวหรือเอเยนต์ทุกท่านยินดีที่จะชำระค่าบริการเพิ่มจากการที่นักท่องเที่ยวร่วมเดินทางน้อยกว่าที่ทางบริษัทกำหนดเพื่อให้คณะเดินทางได้ ทางบริษัทยินดีที่จะให้บริการและดำเนินการต่อไป
5. ในกรณีที่ลูกค้าดำเนินการยื่นวีซ่าเรียบร้อยแล้ว ทางบริษัทขอสงวนสิทธิ์ไม่คืนค่าทัวร์ที่ลูกค้าชำระมาแล้วไม่ว่าส่วนใดส่วนหนึ่ง ยกเว้นในกรณีที่วีซ่าไม่ผ่านการอนุมัติจากทางสถานทูต กรณีนี้ทางบริษัทจะคิดค่าใช้จ่ายตามที่เกิดขึ้นจริงทั้งหมด โดยคำนึงถึงประโยชน์ของลูกค้าเป็นสำคัญ
6. การติดต่อใดๆ กับทางบริษัทเช่น แพกซ์ อีเมลล์ หรือจดหมายฯ ต้องทำในวันเวลาทำการของทางบริษัท ดังนี้ วันจันทร์ ถึงศุกร์ เวลา 9.00 น. – 18.00 น. และวันเสาร์ เวลา 9.00 น.-14.00 น. นอกจากวันเวลาดังกล่าวและวันหยุดนักขัตฤกษ์ที่รัฐบาลประกาศในปีนั้นๆถือว่าเป็นวันหยุดทำการของทางบริษัท

ข้อมูลสำคัญเกี่ยวกับ **โรงแรมที่พัก ที่ท่านควรทราบ**

1. เนื่องจากการวางแผนผังห้องพักของแต่ละโรงแรมแตกต่างกัน จึงอาจทำให้ห้องพักแบบห้องเดี่ยว (Single) , ห้องพักคู่แบบ 2 ท่าน (Twin/Double) และ ห้องพักแบบ 3 ท่าน / 3 เตียง (Triple Room) ห้องพักแต่ละประเภท อาจจะไม่ติดกัน หรือ อยู่คนละชั้นกัน และบางโรงแรมอาจไม่มีห้องพักแบบ 3 ท่าน ซึ่งถ้าต้องการเข้าพัก 3 ท่าน อาจจะต้องเป็น 1 เตียงใหญ่ กับ 1 เตียงพับเสริม หรือ อาจมีความจำเป็นต้องแยกห้องพัก เป็น ห้องคู่ 1 ห้อง (Twin/Double) และ ห้องเดี่ยว 1 ห้อง (Single) ไม่ว่ากรณีใดๆ ทางบริษัทขอสงวนสิทธิ์ในการเรียกเก็บค่าบริการเพิ่มตามจริงที่เกิดขึ้นจากนักท่องเที่ยวหรือเอเยนต์
2. โรงแรมใหญ่ยุโรปส่วนใหญ่จะไม่มีเครื่องปรับอากาศ เนื่องจากอยู่ในแถบที่มีอุณหภูมิต่ำ
3. กรณีที่มีงานจัดประชุมนานาชาติ (Trade Fair) เป็นผลให้ค่าโรงแรมสูงขึ้นมากและห้องพักในเมืองเต็ม บริษัทฯขอสงวนสิทธิ์ในการปรับเปลี่ยนหรือย้ายเมืองเพื่อให้เกิดความเหมาะสม
4. โรงแรมใหญ่ยุโรปที่มีลักษณะเป็นอาคารแบบดั้งเดิม (Traditional Building) ห้องที่เป็นห้องเดี่ยวอาจเป็นห้องที่มีขนาดกะทัดรัด และไม่มีอ่างอาบน้ำ ซึ่งขึ้นอยู่กับอาคารออกแบบของแต่ละโรงแรมนั้นๆ และห้องแต่ละห้องอาจมีลักษณะแตกต่างกัน

เงื่อนไข และ ข้อควรทราบอื่นๆ ทัวไป ที่ท่านควรทราบ

1. ทัวร์นี้ขอสงวนสิทธิ์สำหรับผู้เดินทางที่ถือหนังสือเดินทางธรรมดา (หน้าปกสีน้ำตาล / เลือดหมู) เท่านั้น กรณีที่ท่านถือหนังสือเดินทางราชการ (หน้าปกสีเงินเข้ม) หนังสือเดินทางทูต (หน้าปกสีแดงสด) และต้องการเดินทางไปพร้อมคณะทัวร์อันมีวัตถุประสงค์เพื่อการท่องเที่ยว โดยไม่มีจุดหมายเชิงธุรกิจ หรือ เอกสารใดเชื่อมโยงเกี่ยวกับการขออนุญาตการใช้หนังสือเดินทางพิเศษอื่นๆ หากไม่ผ่านการอนุมัติของเคาท์เตอร์ เช็ควินด่านตรวจคนเข้าเมือง ทั้งฝั่งประเทศไทยขาออก และ ต่างประเทศขาเข้าไม่ว่ากรณีใดก็ตาม ทางบริษัทขอสงวนสิทธิ์ในการไม่รับผิดชอบผลผลิตที่เกิดขึ้นในส่วนนี้ และ ทัวร์นี้เป็นทัวร์แบบเหมาจ่าย หากท่านไม่เข้าร่วมเดินทางหรือใช้บริการตามที่ระบุไว้ในรายการไม่ว่าบางส่วนหรือทั้งหมด หรือถูกปฏิเสธการเข้า-ออกเมือง หรือด้วยเหตุผลใดๆก็ตาม ทางบริษัทขอสงวนสิทธิ์ไม่คืนเงินค่าบริการไม่ว่าบางส่วนหรือทั้งหมดให้แก่ท่านไม่ว่ากรณีใดๆก็ตาม
2. ทัวร์นี้เป็นทัวร์แบบเหมาจ่าย หากท่านไม่เข้าร่วมเดินทางหรือใช้บริการตามที่ระบุไว้ในรายการไม่ว่าบางส่วนหรือทั้งหมด หรือถูกปฏิเสธการเข้า-ออกเมือง หรือด้วยเหตุผลใดๆก็ตาม ทางบริษัทขอสงวนสิทธิ์ไม่คืนเงินค่าบริการไม่ว่าบางส่วนหรือทั้งหมดให้แก่ท่านไม่ว่ากรณีใดๆก็ตาม

3. ทางบริษัทขอสงวนสิทธิ์ไม่รับผิดชอบค่าเสียหายจากความผิดพลาดในการสะกดชื่อ นามสกุล คำนำหน้าชื่อ เลขที่หนังสือเดินทาง เลขที่วีซ่า และอื่นๆ เพื่อใช้ในการจองตั๋วเครื่องบิน ในกรณีที่นักท่องเที่ยวหรือเอเยนต์ไม่ได้ส่งหน้าหนังสือเดินทาง และ หน้าวีซ่ามาให้กับทางบริษัทพร้อมการชำระเงินมัดจำหรือส่วนที่เหลือทั้งหมด
4. ทางบริษัทขอสงวนสิทธิ์ในการเปลี่ยนแปลงรายการการเดินทางตามความเหมาะสม เพื่อให้สอดคล้องกับสถานการณ์ ภูมิอากาศ และเวลา ณ วันที่เดินทางจริงของประเทศที่เดินทาง ทั้งนี้ ทางบริษัทจะคำนึงถึงความปลอดภัย และ ประโยชน์ของลูกค้าเป็นสำคัญ
5. ทางบริษัทขอสงวนสิทธิ์ไม่รับผิดชอบต่อความเสียหายหรือค่าใช้จ่ายใดๆ ที่เพิ่มขึ้นของนักท่องเที่ยวที่ไม่ได้เกิดจากความผิดของทางบริษัท เช่น ภัยธรรมชาติ การจลาจล การนัดหยุดงาน การปฏิวัติ อุบัติเหตุ ความเจ็บป่วย ความสูญหายหรือเสียหายของสัมภาระ ความล่าช้า เปลี่ยนแปลงหรือการบริการของสายการบิน เหตุสุดวิสัยอื่น เป็นต้น
6. อัตราค่าบริการนี้คำนวณจากอัตราแลกเปลี่ยนเงินตราต่างประเทศ ณ วันที่ทางบริษัทเสนอราคา ดังนั้น ทางบริษัทขอสงวนสิทธิ์ในการปรับราคาค่าบริการเพิ่มขึ้น ในกรณีที่มีการเปลี่ยนแปลงอัตราแลกเปลี่ยนเงินตราต่างประเทศ ค่าตั๋วเครื่องบิน ค่าภาษีน้ำมัน ค่าภาษีสนามบิน ค่าประกันภัยสายการบิน การเปลี่ยนแปลงเที่ยวบิน ฯลฯ ที่ทำให้ต้นทุนสูงขึ้น
7. มัคคุเทศก์ พนักงาน หรือตัวแทนของทางบริษัท ไม่มีอำนาจในการให้คำสัญญาใดๆ แทนบริษัท เว้นแต่มีเอกสารลงนามโดยผู้มีอำนาจของบริษัทกำกับเท่านั้น
8. นักท่องเที่ยวต้องมีความพร้อมในการเดินทางทุกประการ หากเกิดเหตุสุดวิสัยใดๆ ระหว่างรอการเดินทาง อันไม่ใช่เหตุที่เกี่ยวข้องกับทางบริษัท อาทิเช่น วีซ่าไม่ผ่าน เกิดอุบัติเหตุที่ไม่สามารถควบคุมได้ นอกเหนือการควบคุมและคาดการณ์ ทางบริษัทจะรับผิดชอบคืนค่าทัวร์เฉพาะส่วนที่บริษัทยังไม่ได้ชำระแก่ทางลูกค้าของทางบริษัท หรือจะต้องชำระตามข้อตกลงแก่ลูกค้าตามหลักปฏิบัติเท่านั้น
9. กรุณาแยกของเหลว เจล สเปรย์ ที่จะนำติดตัวขึ้นเครื่องบิน ต้องมีขนาดบรรจุภัณฑ์ไม่เกิน 100 มิลลิลิตรต่อชิ้น และรวมกันทุกชิ้นไม่เกิน 1,000 มิลลิลิตร โดยแยกใส่ถุงพลาสติกใสซึ่งมีซิปล็อคปิดสนิท และสามารถนำออกมาให้เจ้าหน้าที่ตรวจได้อย่างสะดวก ณ จุดเอ็กซ์เรย์ อนุญาตให้ถือได้เท่านั้น 1 ใบเท่านั้น ถ้าสิ่งของดังกล่าวมีขนาดบรรจุภัณฑ์มากกว่าที่กำหนดจะต้องใส่กระเป๋าใบใหญ่และฝากเจ้าหน้าที่โหลดใต้ท้องเครื่องบินเท่านั้น
10. สิ่งของที่มีลักษณะคล้ายกับอาวุธ เช่น กรรไกรตัดเล็บ มีดพก แหนบ อุปกรณ์กีฬา จะต้องใส่กระเป๋าใบใหญ่และฝากเจ้าหน้าที่โหลดใต้ท้องเครื่องบินเท่านั้น
11. คณะทัวร์นี้ เป็นการชำระค่าใช้จ่ายทั้งหมดแบบผูกขาดกับตัวแทนบริษัทที่ได้รับการรับรองอย่างถูกต้อง ณ ประเทศปลายทาง ซึ่งบางส่วนของโปรแกรมอาจจำเป็นต้องท่องเที่ยวอันเป็นไปตามนโยบายของประเทศปลายทางนั้นๆ กรณีที่ท่านไม่ต้องการใช้บริการส่วนใดส่วนหนึ่ง ไม่ว่าจะกรณีใดก็ตาม จะไม่สามารถคืนค่าใช้จ่ายให้ได้ และ อาจมีค่าใช้จ่ายเพิ่มเติมขึ้นตามมาเป็นบางกรณี ทางบริษัทขอสงวนสิทธิ์ในการเรียกเก็บค่าใช้จ่ายที่เกิดขึ้นจริงทั้งหมดกับผู้เดินทาง กรณีที่เกิดเหตุการณ์นี้ขึ้น ไม่ว่าจะกรณีใดก็ตาม
12. ทัวร์นี้สำหรับผู้มีวัตถุประสงค์เพื่อการท่องเที่ยวเท่านั้น